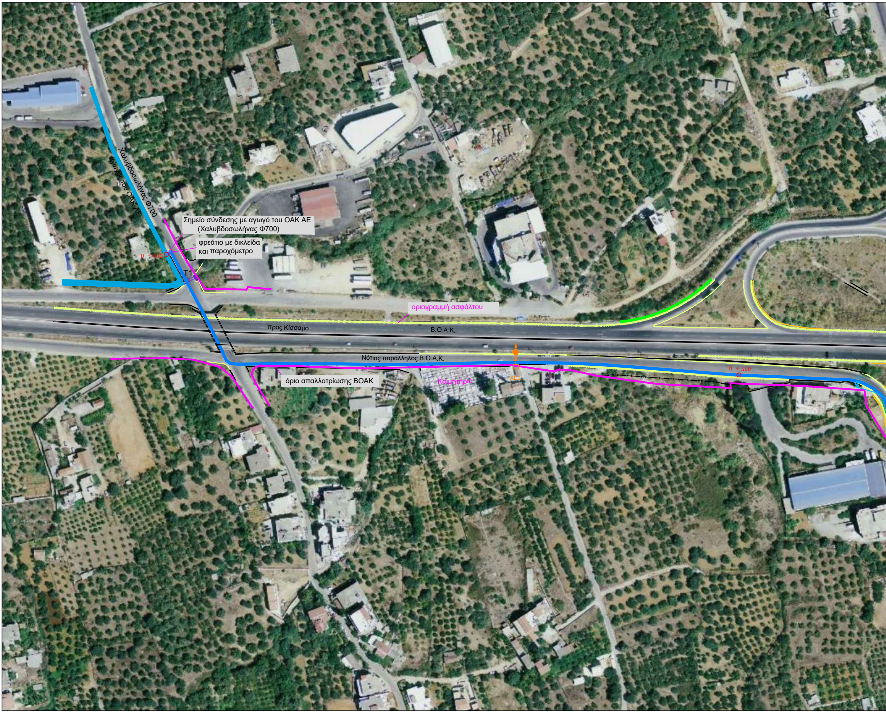
Χαλυβδοσωλήνας Φ700
αγωγός του ΟΑΚ ΑΕ
Σημείο σύνδεσης με αγωγό του ΟΑΚ ΑΕ
(Χαλυβδοσωλήνας Φ700)
φρεάτιο με δικλείδα
και παροχόμετρο
0 + 000
T1
οριογραμμή ασφάλτου
προς Κίσσαμο
Β.Ο.Α.Κ.
Νότιος παράλληλος Β.Ο.Α.Κ.
όριο απαλλοτρίωσης ΒΟΑΚ
Κοιμητήριο
ΑΕ1
0 + 500

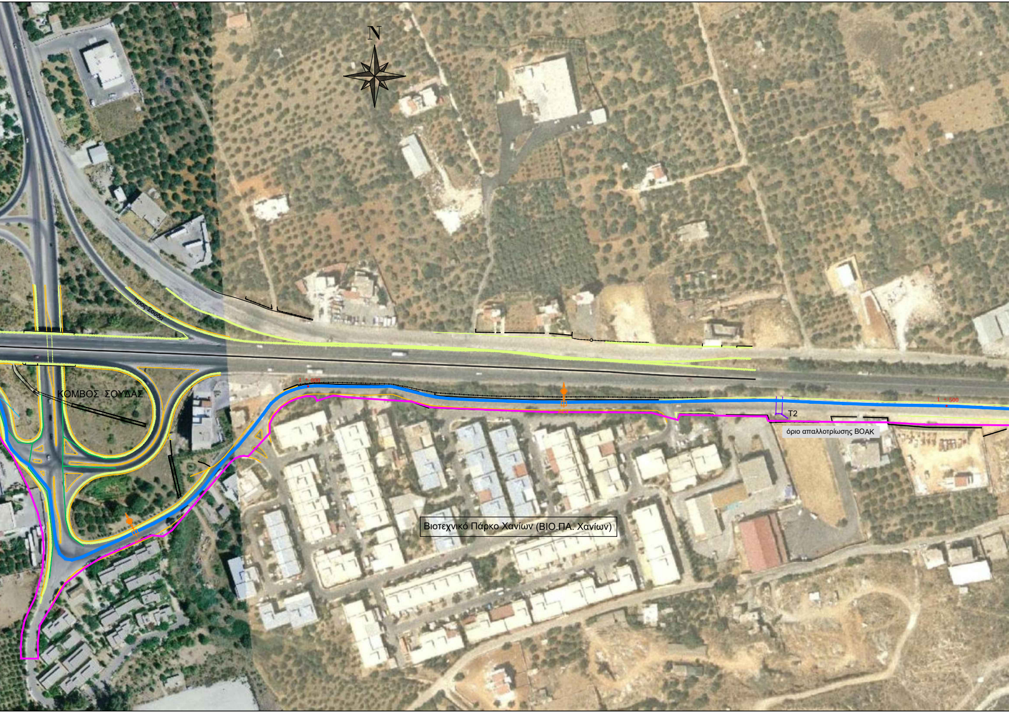
N
προς Σούδα
ΚΟΜΒΟΣ ΣΟΥΔΑΣ
1 + 000
AE3
T2
1 + 500
όριο απαλλοτρίωσης ΒΟΑΚ
Βιοτεχνικό Πάρκο Χανίων (ΒΙΟ.ΠΑ. Χανίων)

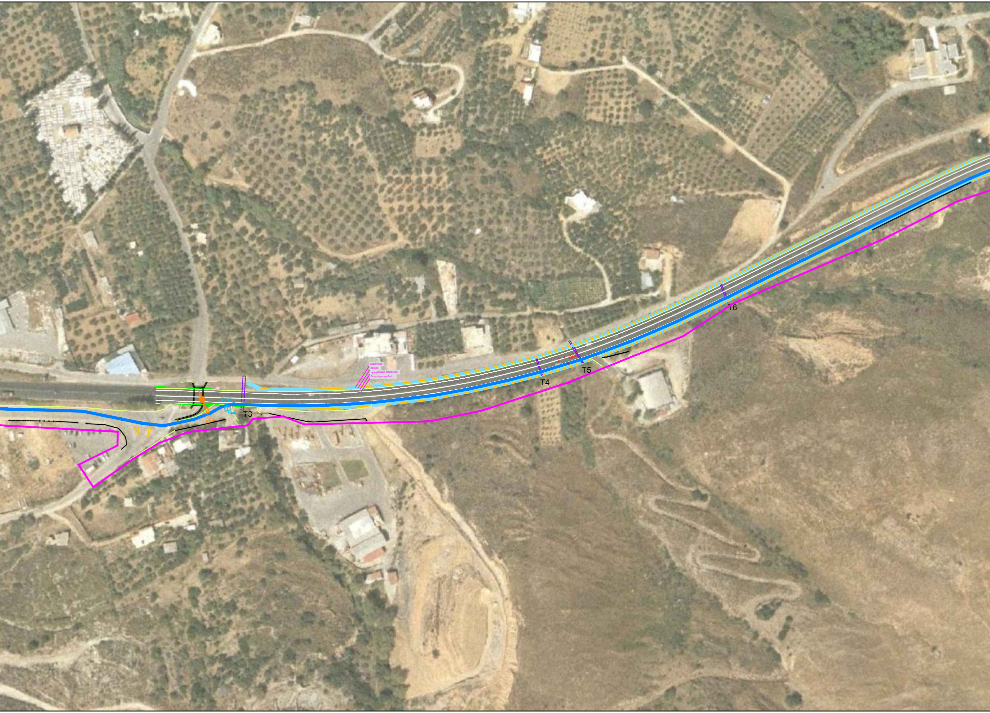
κράσπεδο
ρείθρο
οριογραμμή ασφάλτου
διαγράμμιση οδού
EK2
AE4
T3
T4
2 + 000
T5
T6

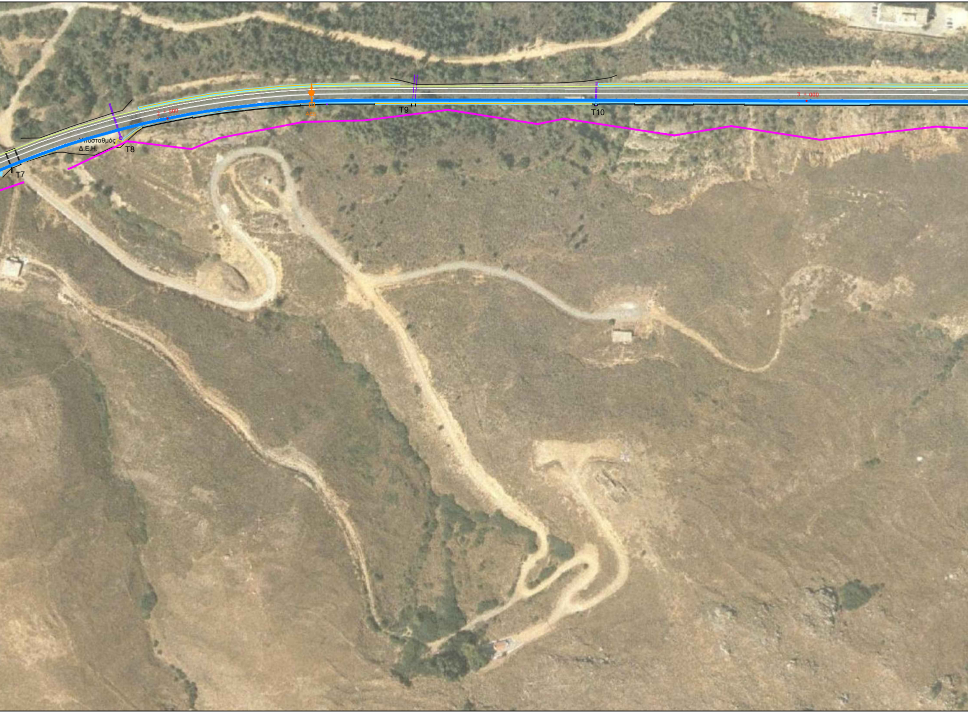
Υποσταθμός
Δ.Ε.Η.
T7
T8
2 + 500
AE5
T9
T10
3 + 000

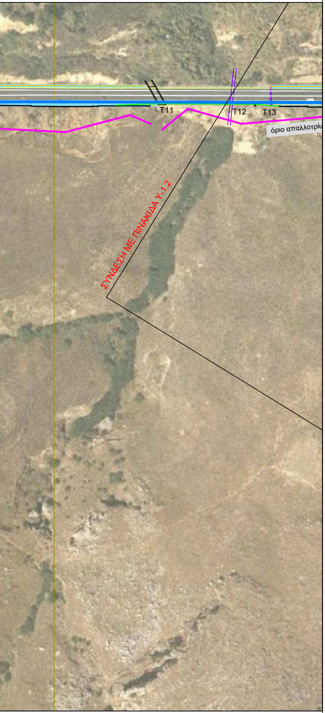
T11
T12
T13
όριο απαλλοτρίω
ΣΥΝΔΕΣΗ ΜΕ ΠΙΝΑΚΙΔΑ Υ-1.2

ΔΙΑΝΟΜΗ ΠΙΝΑΚΙΔΩΝ

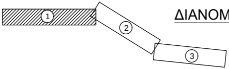

ΥΠΟΜΝΗΜΑ

Δ1	Δεξαμενή V =60 κμ	━━━	Αγωγός ύδρευσης
☒ Α/Σ	Αντλιοστάσιο	┅┅┅ Τ6	Τεχνικό - οχετός
□	Φρεάτιο με δικλείδα και παροχόμετρο	Β.Ο.Α.Κ.	κράσπεδο ρείθρο οριογραμμή ασφάλτου
▯ ΠΖ1	Πιεζοθραυστικό φρεάτιο		διαγράμμιση οδού
● ΑΕ1	Φρεάτιο αερεξαγωγού		στηθαίο ασφαλείας
□ ΕΚ5	Φρεάτιο εκκένωσης	━━━	οριο απαλλοτρίωσης ΒΟΑΚ
⧖	Δικλείδα ελέγχου	━━━▶●	δίκτυο ομβρίων υπό κατασκευή

ΔΗΜΟΤΙΚΗ ΕΠΙΧΕΙΡΗΣΗ
ΥΔΡΕΥΣΗΣ-ΑΠΟΧΕΤΕΥΣΗΣ ΧΑΝΙΩΝ
[Δ.Ε.Υ.Α.Χ.]

ΜΕΛΕΤΗ :

ΥΔΡΟΔΟΤΗΣΗ ΠΕΡΙΟΧΗΣ ΑΠΤΕΡΩΝ Δ.Ε. ΣΟΥΔΑΣ
ΟΡΙΣΤΙΚΗ ΥΔΡΑΥΛΙΚΗ ΜΕΛΕΤΗ

ΑΡΙΘΜΟΣ ΣΧΕΔΙΟΥ :	ΣΧΕΔΙΟ :	ΚΛΙΜΑΚΑ:
Υ - 1.1	ΓΕΝΙΚΗ ΟΡΙΖΟΝΤΙΟΓΡΑΦΙΑ ΦΥΛΛΟ 1 ΑΠΟ 3	1:2000

ΕΚΠΟΝΗΣΗ ΜΕΛΕΤΗΣ:

ΤΕΧΝΙΚΟ ΓΡΑΦΕΙΟ ΜΕΛΕΤΩΝ
ΜΑΝΟΛΗ Π. ΠΟΛΥΔΑΚΗ
ΒΛΑΣΤΩΝ 6, ΗΡΑΚΛΕΙΟ 71202 τηλ. 2810.346091-Fax 2810.283170
e-mail: polman@her.forthnet.gr

ΕΚΔΟΣΗ	ΗΜΕΡΟΜΗΝΙΑ	ΟΝΟΜΑΤΕΠΩΝΥΜΟ	ΥΠΟΓΡΑΦΗ
Β			
Α	ΝΟΕΜΒΡΙΟΣ 2022	**ΜΑΝΟΛΗΣ ΠΟΛΥΔΑΚΗΣ** Αγρ.Τοπογράφος Μηχ.	

ΥΠΗΡΕΣΙΑ	ΕΝΕΡΓΕΙΑ		ΟΝΟΜΑΤΕΠΩΝΥΜΟ	ΗΜΕΡΟΜΗΝΙΑ	ΥΠΟΓΡΑΦΗ
Δ.Ε.Υ.Α. ΧΑΝΙΩΝ ΤΕΧΝΙΚΗ ΥΠΗΡΕΣΙΑ	ΕΛΕΓΧΘΗΚΕ	Η ΕΠΙΒΛΕΠΟΥΣΑ	ΕΛΕΥΘΕΡΙΑ ΛΟΥΠΑΣΑΚΗ Πολιτικός Μηχανικός		
	ΘΕΩΡΗΘΗΚΕ	Η ΔΙΕΥΘΥΝΤΡΙΑ	ΧΡΥΣΑΥΓΗ ΠΑΠΑΔΟΓΙΑΝΝΗ Πολιτικός Μηχανικός		CHRYSAVGI PAPADOGIANNI Digitally signed by CHRYSAVGI PAPADOGIANNI Date: 2023.12.04 13:59:11 +02'00'
ΑΠΟΦΑΣΗ ΕΓΚΡΙΣΗΣ					